

## 千葉里山の禪寺

# 真光寺 坐禅&写経体験ツアー

470年の歴史を有する里山の禪寺、真光寺。  
ここは四季折々の花や樹木を楽しみ、ゆったりとした時間を過ごせる  
お寺です。坐禅と写経を通じて心が静まっていくのが体験できます。  
なかなか一人の時間を作ることが難しい現代で、  
そんな体験をしてみませんか？

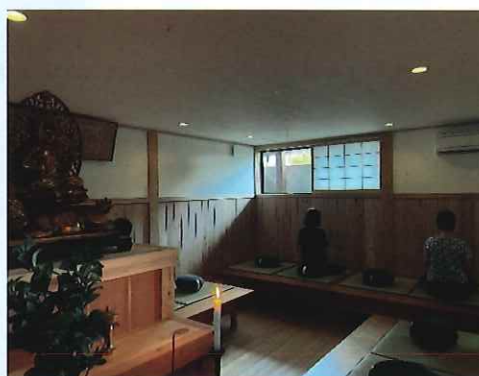

### ●会場

真光寺 住所:千葉県袖ヶ浦市川原井634

### ●実地日

◇東京発着 ①令和4年12月3日(土) / 締切 令和4年11月19日(土)  
②令和5年1月9日(月) / 締切 令和4年12月26日(月)

◇現地集合 ③令和4年12月17日(土) / 締切 令和4年12月3日(土)  
④令和5年1月21日(土) / 締切 令和5年1月7日(土)

### ●募集人員

各回20名様(先着順 定員に達し次第締切/最少催行人数2名)

### ●参加費

・東京発着①②7,000円 ・現地集合③④2,000円

### ●行程

裏面をご覧ください。

### ●申し込み方法

裏面のQRコードよりお申し込みください。

<お問い合わせ先>  
名鉄観光サービス株式会社  
千葉支店

TEL: 043-225-3731

平日 9:30 ~ 17:30

担当: 池田、沼、伊藤

協力: (一社) 袖ヶ浦市観光協会



# ●ご旅行コース

東京発着ツアー行程	目的地
8:00 東京駅 == 京橋IC == アクアライン/海ほたるPA == 姉崎袖ヶ浦IC == 真光寺  真光寺にて坐禅 & 写経体験  14:30 真光寺 == 姉崎袖ヶ浦IC == アクアライン/海ほたるPA == 京橋IC == 東京駅 <到着次第解散>	【袖ヶ浦】  真光寺  <食事> 朝×昼○夕×
バス == 利用予定バス会社：HMC東京	
現地集合ツアー行程	体験場所
9:45 真光寺集合 ⇒ ⇒ ⇒ 真光寺にて坐禅 & 写経体験 ⇒ ⇒ ⇒ 解散	【袖ヶ浦】  真光寺  <食事> 朝×昼○夕×

上記行程表は、行程表作成日現在のスケジュールです。運輸機関のダイヤ改正、各地の道路状況等により多少行程が変更になる場合があります。  
この旅行の東京発の日程には添乗員が同行します。

## 体験スケジュール

9:45 集合 ⇒ ⇒ 10:00 オリエンテーション(開講式、1日の流れの説明) 10:15  
 ⇒ ⇒ 10:15 坐禅指導 10:30 ⇒ ⇒ 10:30 坐禅(1炷目) 11:00 ⇒ ⇒ 11:00 休憩 11:15  
 ⇒ ⇒ 11:15 坐禅(2炷目) 11:45 ⇒ ⇒ 11:45 昼食 12:45 ⇒ ⇒ 12:45 写経 14:15

## ●注意事項

- ※現地集合ツアーは《現地集合・現地解散》となります。
- ※坐りやすい、身体を締め付けない服装でご参加ください。
- ※使い慣れた筆をお使いになりたい方は写経用の筆をご持参ください。
- ※ツアーにご参加の方はマスクの着用と感染症対策にご協力ください。
- ※実証事業のため、アンケートのご協力をお願い致します。



## ●ご旅行条件(要約)

※この書面は、旅行業法第12条の4に定める旅行取引条件説明書面及び同法第12条の5に定める契約書面の一部となります。  
 ※詳しい旅行条件を説明した書面をお渡しますので、事前にご確認の上、お申し込みください。  
 ※旅行出発前に予め必要なクーポン類をお渡しします。ご旅行中の手続きは、お客様自身でお願いします。

この旅行は、名鉄観光サービス(以下「当社」といいます)が旅行企画・実施するものであり、旅行に参加されるお客様は、当社と募集型企画旅行契約(以下「旅行契約」といいます。)を締結することになります。旅行契約の内容・条件は、パンフレット、別途お渡しする旅行条件書、出発前にお渡しする確定書面(最終日程表)及び当社旅行業約款募集型企画旅行契約の部によります。当社旅行業約款をご希望の方は、当社にご請求ください。

- 申込の方法と契約の時期  
 (1)旅行のお申込みは所定の申込書にご記入の上、申込金を添えてお申し込みください。当社が契約の締結を承諾し、申込金を受理した時に契約が成立します。電話、郵便、FAX、インターネット等により予約いただいた場合は、当社が予約を承諾する旨を通知した日の翌日から起算して3日以内に申込み手続をお願いします。  
 (2)申込金は、「お支払対象旅行代金」又は「取消料」、「違約料」の一部又は全部として取り扱います。  
 (3)団体・グループを構成する旅行者の代表としての契約責任者から旅行申込みがあった場合、契約の締結及び解除等に関する一切の代理権を契約責任者が有しているものとみなします。
- 申込金・旅行代金のお支払い  
 (1)申込の際、お一人様につき以下の申込金をお支払いいただきます。  
 30,000円未満……………2,000円以上旅行代金まで  
 30,000円以上60,000円未満……………10,000円以上旅行代金まで  
 60,000円以上……………20,000円以上旅行代金まで  
 (2)残金は旅行開始日の前日からさかのぼって21日前にあたる日より前(お申し込みが間際の場合は当社が指定する期日まで)にお支払いください。
- 旅行代金に含まれるもの  
 (1)旅行日程に明示された交通費、宿泊費、食費、観光料金及び消費税等諸税。  
 (2)上記の諸費用は、お客様のご都合により一部利用されなくても原則として払い戻しはいたしません。
- 旅行代金に含まれないもの  
 (1)上記の他は旅行代金に含まれません。
- 取消料  
 (1)お客様はいつでも次による取消料をお支払いいただくことにより旅行契約を解除することができます。

解除期日	取消料(おひとり)
旅行開始日の前日から起算してさかのぼって20日目(日帰り旅行にあつては10日目)にあたる日以降8日目に当たる日まで	旅行代金の20%
旅行開始日の前日から起算してさかのぼって7日目にあたる日以降前々日にあたる日まで	旅行代金の30%
旅行開始日の前日	旅行代金の40%
旅行開始日当日	旅行代金の50%
無連絡不参加及び旅行開始後	旅行代金の100%

- 特別補償  
 お客様が募集型企画旅行参加中に急激かつ偶然な外来の事故によって身体または手荷物の上に被った一定の損害について、あらかじめ定める額の補償金及び見舞金を支払います。
- 旅程保証  
 当社は当パンフレットに記載した契約内容のうち、当社旅行業約款(募集型企画旅行の部第29条別表左欄)に掲げる重要な変更が生じた場合は同条に定めるところによる変更補償金をお支払いいたします。
- 基準日  
 この旅行代金は2022年4月1日現在の運賃・料金を基準としております。

個人情報の取り扱いについて…個人情報の取り扱いについては、別途お渡しする「ご旅行条件書」にてご確認ください。

●お問い合わせ・お申込みは下記まで…

**名鉄観光サービス株式会社**  
**千葉支店**  
**TEL 043-225-3731**  
**営業時間 平日9:30~17:30 土日・祝は定休**

〒260-0015 千葉県千葉市中央区富士見2-20-1 日本生命千葉ビル内

総合旅行業務取扱管理者 比留間 啓介

旅行業務取扱管理者とは、お客様の旅行を取り扱う営業所での取引に関する責任者です。この旅行契約に関し、担当者からの説明にご不明の点があれば、ご遠慮なく上記の旅行業務取扱管理者にお尋ねください。

お客様担当者(外務員) 氏名 大坪 俊之、沼 智志

旅行企画・実施



千葉支店

〒260-0015 千葉県千葉市中央区富士見2-20-1 日本生命千葉ビル4階



旅行業公正取引協議会 会員  
 日本旅行業協会

観光庁長官登録旅行業第55号 K-22-71